

OranGest

Ficha Técnica Nº 39

Instalação em
Rede



Ficha Técnica Nº 39 – Instalação em Rede

Instalação / Configuração do Orangest em Rede

Exemplo: 2 postos

- servidor
- posto cliente
- instalação do Orangest 12 BASIC
- Windows 10

No posto 'servidor', instalar o Orangest como **Servidor**, e clicar em seguinte para proceder à instalação:

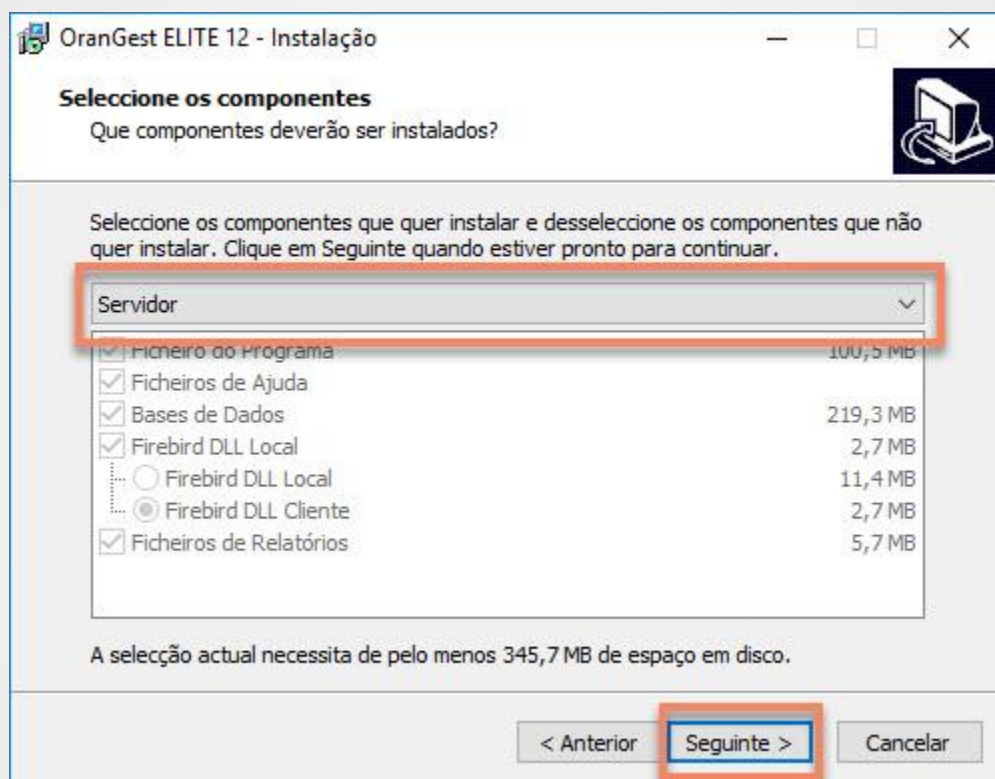

No posto que vai funcionar como servidor temos de instalar o **Firebird** (motor de base de dados SQL usado pelo Orangest). Basta aceder ao nosso site em <http://www.magnisoft.pt>, e na parte dos downloads descarregar o Firebird (32 ou 64 bits, conforme a versão do Windows, ou para Linux).

De seguida, vamos ter de partilhar a pasta '**ORANGEST12 BASIC**'. Para isso, abrimos o explorador de ficheiros do Windows, e colocamos o rato em cima dessa pasta, clicamos com o botão direito do rato e escolhemos a opção 'Propriedades':

Ficha Técnica Nº 39 – Instalação em Rede

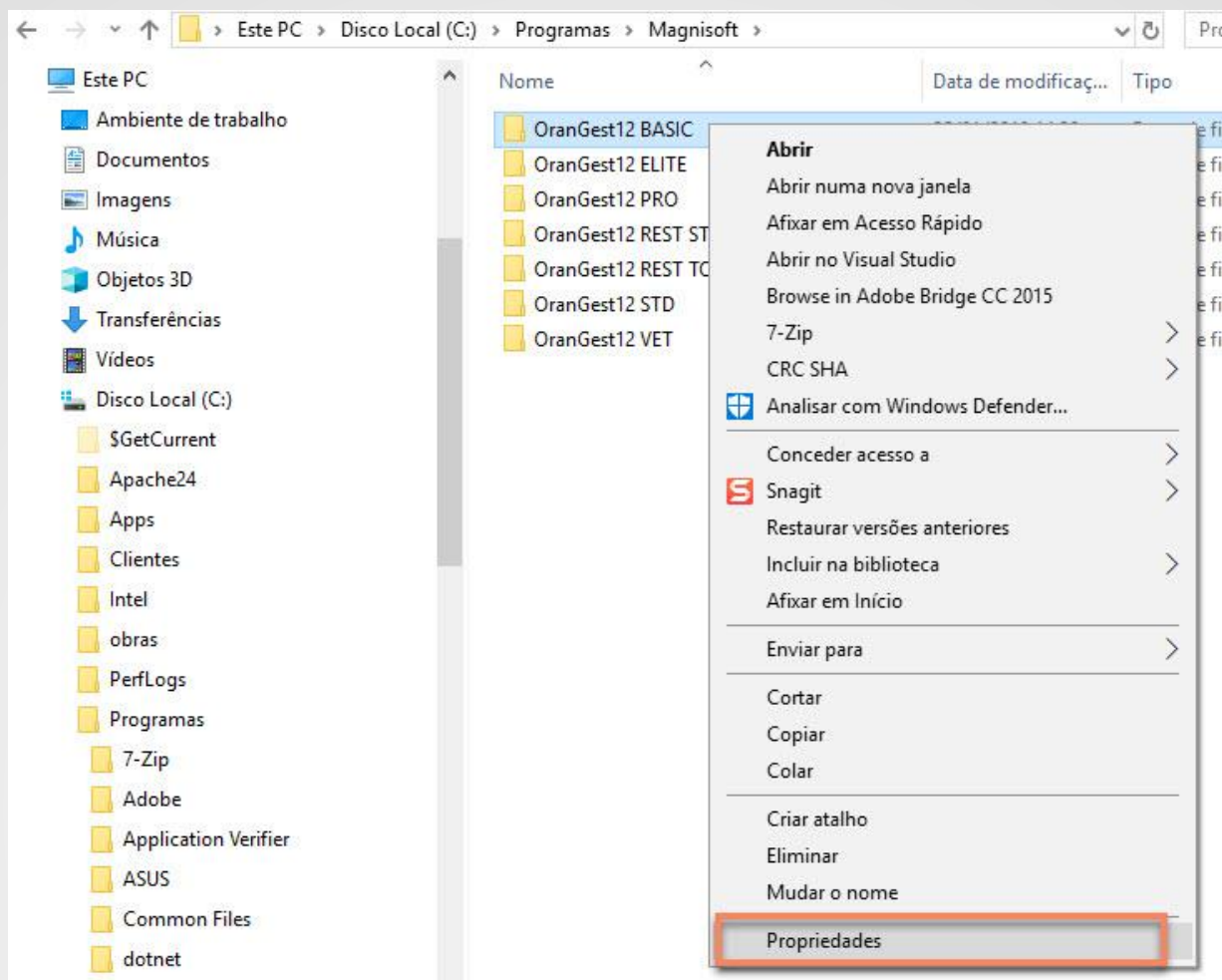

É apresentada uma janela com as propriedades da pasta. Escolha o separador 'Partilhar' e depois clique no botão 'Partilha Avançada'

Ficha Técnica Nº 39 – Instalação em Rede

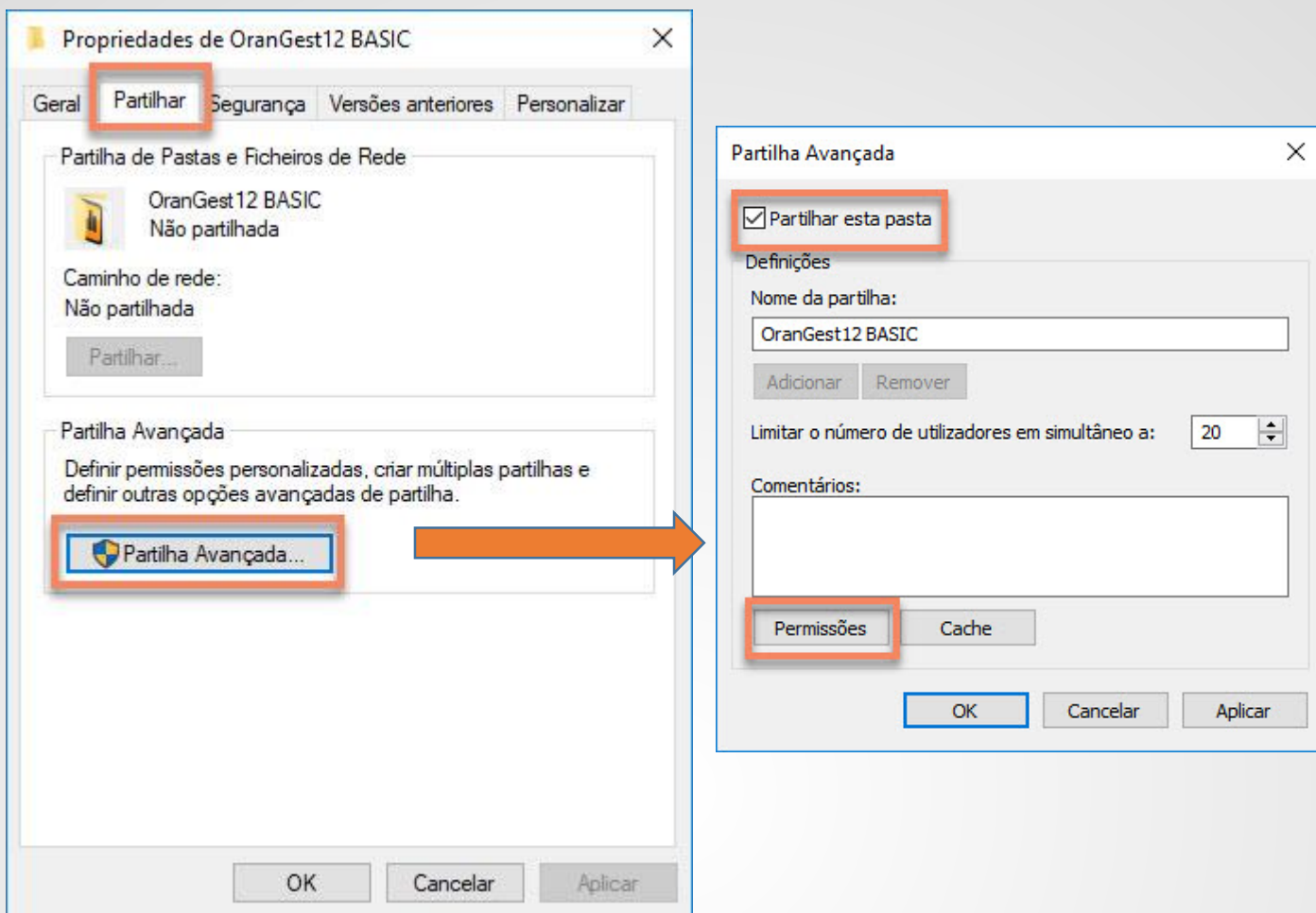

Na janela apresentada, partilhamos a pasta e damos permissões a todos os utilizadores, clicando no botão **'Permissões'**, tal como mostra a imagem anterior, à direita.

Ficha Técnica Nº 39 – Instalação em Rede

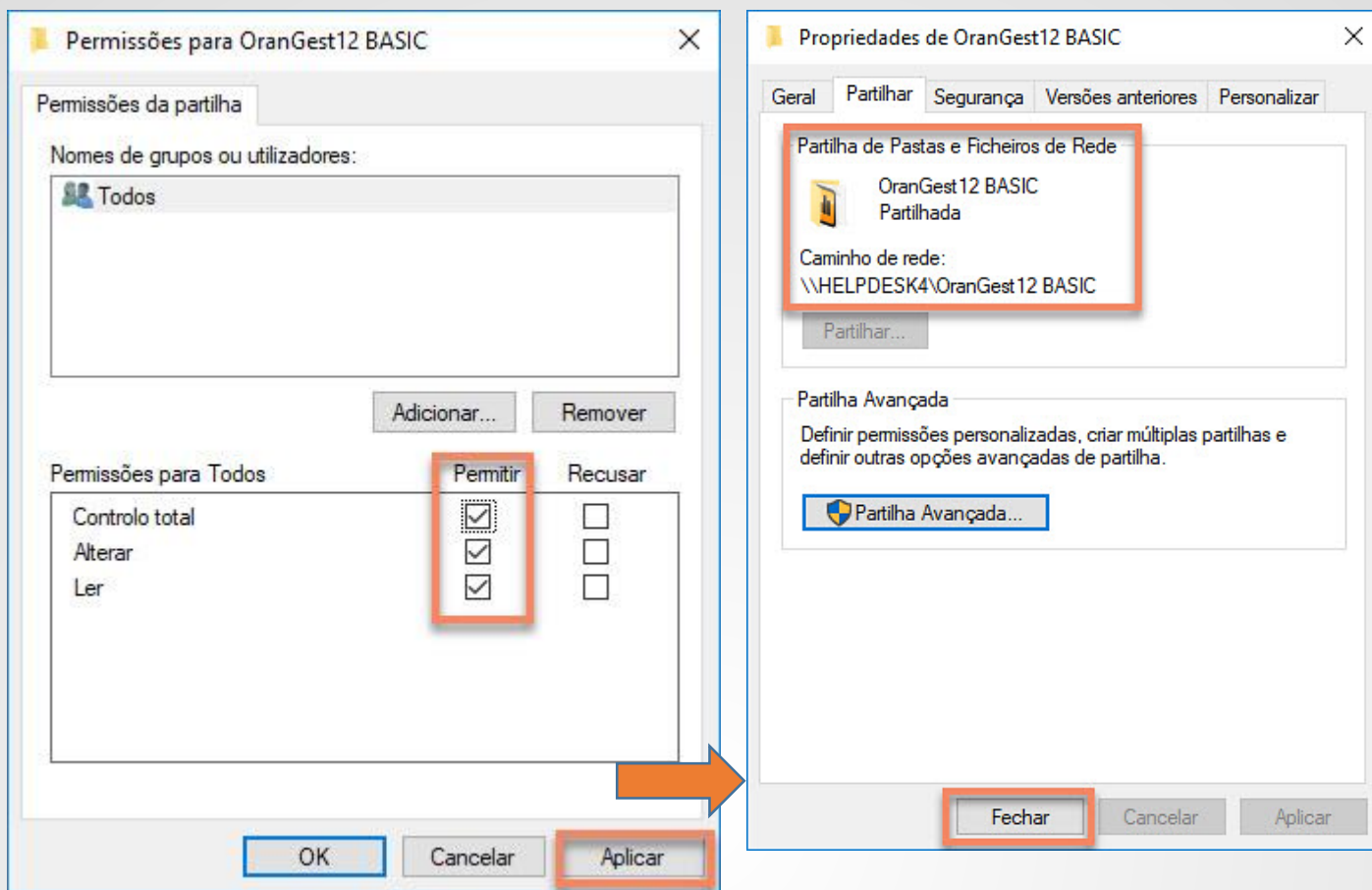

Depois de dadas todas as permissões aos utilizadores clicamos em **'Aplicar'** e depois em **'OK'**.

O nome da partilha ficou **Orangest12 BASIC**

Anote depois o nome do computador que irá ser o servidor. Neste exemplo, o nome do computador é **'HELPDESK4'**

Deste modo, o caminho de rede para a pasta é **\\HELPDESK4\Orangest12 BASIC**

No outro posto, o qual vai aceder à base de dados do servidor, devemos instalar o Orangest como posto de rede:

Ficha Técnica Nº 39 – Instalação em Rede

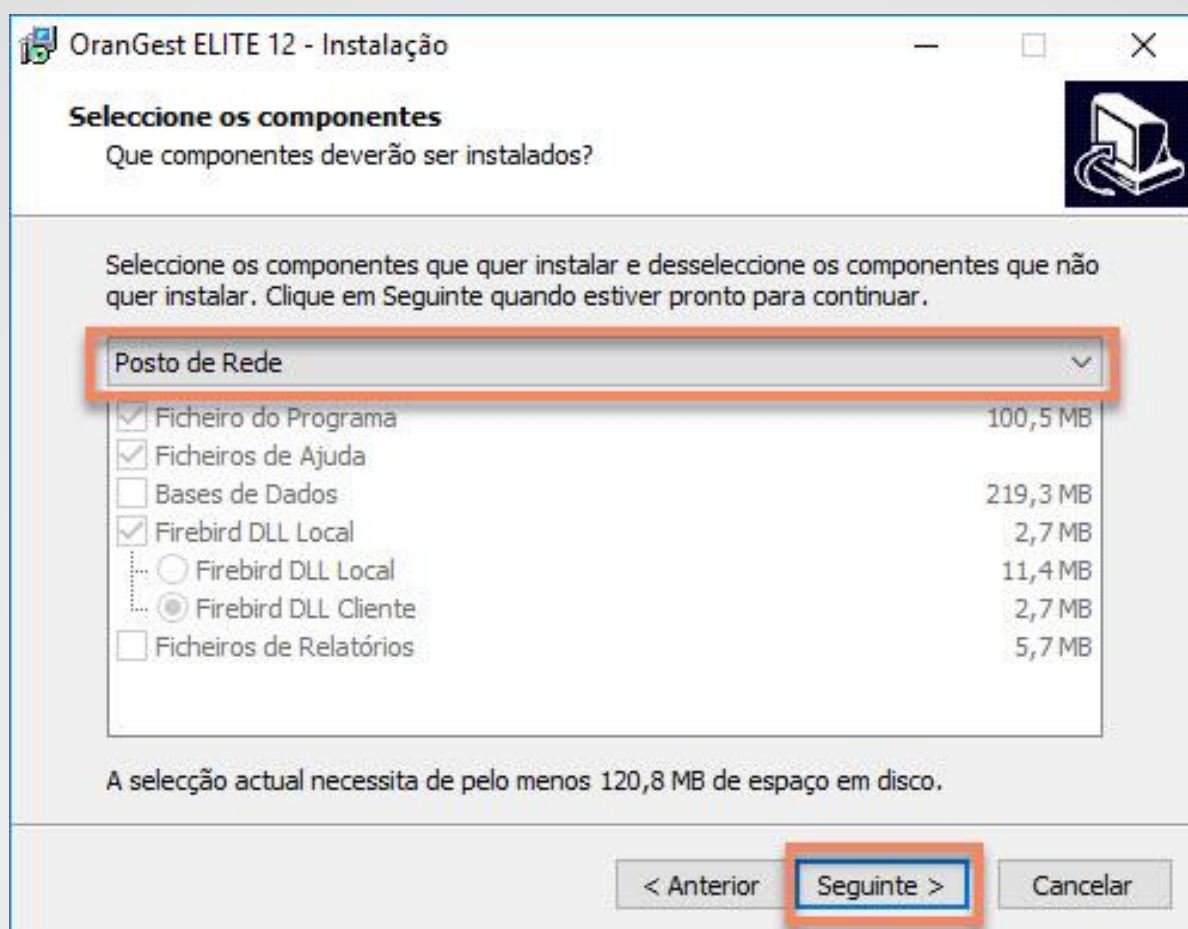

Neste posto é necessário configurar o ficheiro '**orangest.ini**', o qual se encontra na pasta de instalação do Orangest. Este ficheiro tem o seguinte conteúdo:

```
[OranGest]
Server_Name=
Server_Path=
Server_Linux=0
Server_Comum=1
Server_CharSet=
Server_Share=
```

```
[BackOffice]
EMPRESA=
TERMINAL=1
```

```
[FrontOffice]
EMPRESA=
TERMINAL=1
```

Ficha Técnica Nº 39 – Instalação em Rede

Para que este posto consiga aceder à base de dados do servidor, devemos configurá-lo do seguinte modo:

```
[OranGest]
Server_Name=HELPDESK4
Server_Path= C:\Program Files\Magnisoft\Orangest12 BASIC\Databases
Server_Linux=0
Server_Comum=1
Server_CharSet=
Server_Share=\\HELPDESK4\ORANGEST12 BASIC
```

```
[BackOffice]
EMPRESA=
TERMINAL=1
```

```
[FrontOffice]
EMPRESA=
TERMINAL=1
```

Com esta configuração, o posto de rede deverá conseguir aceder às base de dados do Orangest, no servidor. Se pretender adicionar mais um posto basta instalar o Orangest como 'Posto de Rede', e alterar o ficheiro orangest.ini com os mesmos dados.

Em alguns computadores a pasta de instalação poderá ser:

C:\Program Files (x86)\Magnisoft\Orangest12 BASIC (neste caso será esta pasta para o 'Server Path', acrescida da pasta 'databases', tal como mostra o exemplo acima).

NOTA: por vezes, o Firewall do Windows, no servidor, poderá estar a bloquear os acessos ao Firebird (motor de base de dados do Orangest, no servidor). Sendo este o caso, devemos configurar o Firewall para permitir todo o tráfego de rede para o Firebird e para a porta 3050.